step 1

TUJUAN TUGAS: Jalankan alur kerja otomatisasi pencarian web dan ekstraksi gambar untuk mengumpulkan, memotong (*crop*), dan mengkategorikan referensi bagian wajah manusia serta pakaian. Target demografis adalah orang dewasa Kaukasia/Amerika yang merepresentasikan pasar di Miami, Florida.

SUMBER DATA: Google Images, Pinterest, Instagram, Facebook.

INSTRUKSI UTAMA & ALUR KERJA:

Fase 1: Inisialisasi Struktur Folder Buat direktori utama dengan struktur hierarki yang tepat di bawah ini sebelum menyimpan file apa pun:

Plaintext

```
wajah_ai/
├── wanita/
│   ├── hidung/
│   ├── bibir/
│   ├── mata/
│   ├── rambut/
│   ├── dagu/
│   ├── kuping/
│   └── baju/
└── pria/
    ├── hidung/
    ├── bibir/
    ├── mata/
    ├── rambut/
    ├── dagu/
    ├── kuping/
    └── baju/
```

Kemudian namanya setiap file berutusan seperti hidung1, hidung2 dan lanjutkan sampai ratusan. Dan juga sama dengan file anatomi lainya, agar semua berurutan saya mau anda mengikat saat mencari refrensi agar refrensi selanjutnya tidak sama lagi, semua ini harus berbeda beda.

Fase 2: Strategi Pencarian & Pengumpulan

1. Gunakan kueri pencarian spesifik untuk menemukan wajah manusia yang natural no make up,.
2. Rekomendasi kata kunci: *"before botox face natural", "unretouched face close up", "before dermal filler face", "raw portrait photography neatural lighting"*. Untuk usia di perkiraan 25-40 tahun di acak saja.
3. **Batasan Wajib:** Wajah harus 100% normal, belum di-retouch, dan tidak difilter secara berlebihan. Kebutuhan utamanya adalah referensi anatomi manusia asli.

Fase 3: Aturan Ekstraksi & Pemotongan (Cropping) Gambar Untuk setiap gambar sumber yang ditemukan, ekstrak/potong bagian anatomi dan pakaian secara spesifik. Terapkan aturan berikut:

- **Mata, Bibir, Hidung, Kuping, Dagu:** Lakukan *tight crop* (potongan ketat) secara spesifik pada fitur target. Pastikan resolusi tinggi dan fokus gambar tajam.
- **Rambut:** Ambil tangkapan layar atau potong area seluruh kepala, tetapi **BERIKAN EFEK BLUR/SENSOR** pada bagian fitur wajah (mata, hidung, bibir) sehingga fokus visual utamanya murni hanya pada gaya rambut.
- **Baju:** Potong bagian tubuh atas/garis leher untuk menangkap detail gaya pakaian wanita atau pria tersebut.

Fase 4: Kuantitas & Konvensi Penamaan

1. Kumpulkan tepat **4 referensi unik** untuk setiap sub-kategori, baik untuk `pria` maupun `wanita`.
2. Simpan file menggunakan format penamaan berurutan yang ketat: `[nama_kategori]_[nomor_urut]`.
    - *Contoh:* `hidung_1`, `hidung_2` ... `hidung_20`.
    - Format file dapat berupa .jpg atau .png.

Fase 5: Penghapusan Duplikat & Pencatatan Memori

1. Wajib membuat dan menyimpan catatan (misalnya, CSV atau *memory log*) dari setiap URL sumber wajah yang digunakan.
2. Referensikan silang catatan ini secara terus-menerus setiap kali mengambil gambar baru. Pastikan tidak ada wajah atau bagian tubuh dari orang yang sama yang diekstrak dua kali pada sesi saat ini maupun di masa mendatang.

CONTOH CARA PENGAMBILAN REFERENSI (EXTRACTION EXAMPLES):

kategori	Visual contoh

clothing	1
eye	. 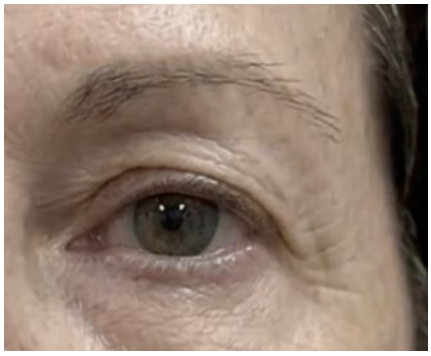
nose	

chin	. 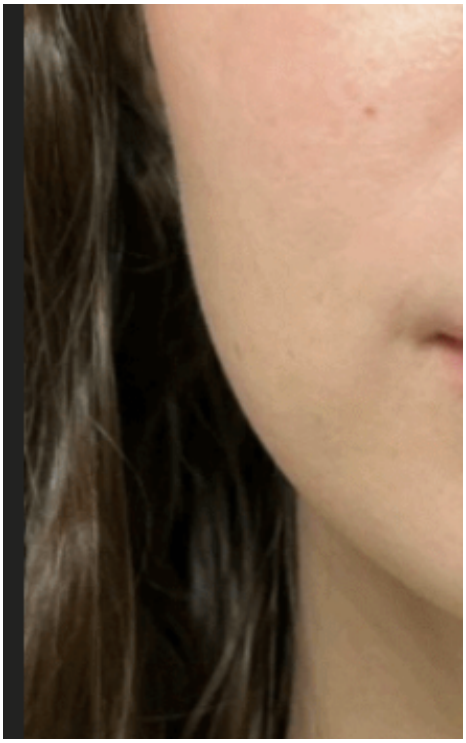
hair	Kamu harus sensor wajahnya seperti ini 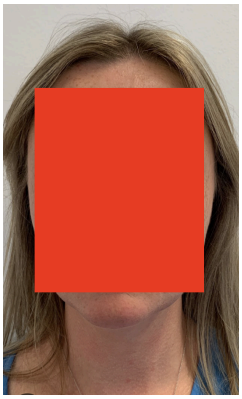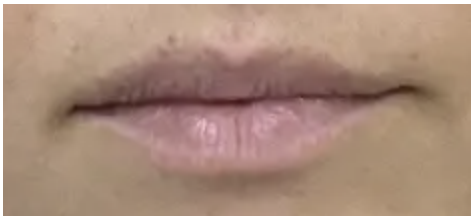
lip	.